

# ATCHOUM !!!

TU QUITTES LE CENTRE DE CONTRÔLE DU CORPS HUMAIN POUR REJOINDRE LA "SORTIE"...  
DIRECTION LES POUMONS ! BON VOYAGE !

## ÉTAPE N°1

SUPER, NOUS VOILÀ EN ROUTE POUR LES POUMONS, NOTRE PORTE DE SORTIE POUR REJOINDRE LE MONDE EXTÉRIEUR !

SEULEMENT, COMME ENTRE CHAQUE ORGANE, NOUS SOMMES EXPOSÉS À UN VRAI LABYRINTHE DE VAISSEAUX DANS TOUS LES SENS.

LA SITUATION EST TRÈS STRESSANTE, ALORS JE TE PROPOSE UN PETIT EXERCICE DE RESPIRATION POUR APPRENDRE À GÉRER CES SITUATIONS À L'AVENIR :  
RALENTIS TA RESPIRATION, EN TE CONCENTRANT UNIQUEMENT SUR LE CIRCUIT DE L'AIR DANS TON NEZ ET DANS TES POUMONS. TU PEUX FERMER LES YEUX SI TU PRÉFÈRES !

PRENDS CONSCIENCE DE L'AIR QUI PASSE DANS TON CORPS ET APORTE LA VIE À TOUS TES ORGANES... ESSAIE DE RESPIRER LE PLUS LENTEMENT POSSIBLE, ET FAIS DE GRANDES INSPIRATIONS,

ET DE GRANDES EXPIRATIONS. **TU TE SENS PLUS DÉTENDU ?**

**TU SAIS, TU PEUX FAIRE CET EXERCICE QUAND TU LE SOUHAITES, QUAND TU TE SENS ÉNERVÉ OU ANGOISSÉ PAR EXEMPLE.**

ALLEZ, POUR ÊTRE SÛRS DE PRENDRE LA BONNE DIRECTION, ON FERAIT MIEUX DE S'ATTARDER SUR CE QUE NOUS DISENT LES BULLES. EN EFFET, LES POUMONS ONT POUR RÔLE DE FOURNIR LE CORPS EN OXYGÈNE. C'EST ENSUITE LE SANG QUI LE TRANSPORTE DANS TOUS LES ORGANES. LES POUMONS ACCUEILLENT L'AIR QUE TU RESPIRES, LE SANG ARRIVE DANS LES POUMONS, SE CHARGE EN OXYGÈNE EN RÉCUPÉRANT LES PETITES BULLES GRÂCE AUX GLOBULES ROUGES, PUIS QUITTE LES POUMONS REMPLI D'OXYGÈNE POUR ALLER ENSUITE LE DISTRIBUER DANS TOUS LES ORGANES.

LES ORGANES QUANT À EUX, PRENNENT CE DONT ILS ONT BESOIN EN OXYGÈNE ET DONNENT EN ÉCHANGE AU SANG LE DIOXYDE DE CARBONE DONT ILS N'ONT PAS BESOIN. LE SANG POURSUIT ENSUITE SA ROUTE JUSQU'AUX POUMONS, OÙ IL DÉPOSE LE DIOXYDE DE CARBONE, QUE TU EXPULSERAS ENSUITE À L'EXTÉRIEUR DE TON CORPS EN SOUFFLANT.

PUIS LE SANG RECOMMENCE SON CYCLE EN REPRENANT LE NOUVEL OXYGÈNE QUI VIENT D'ARRIVER AVEC TA DERNIÈRE INSPIRATION ! DONC, SI ON RÉFLÉCHIT, COMME NOUS DEVONS ALLER DANS LES POUMONS, IL NOUS FAUT SUIVRE LES BULLES... DE DIOXYDE DE CARBONE ! CE SONT ELLES QUI NOUS GUIDERONT JUSQU'À LA SORTIE, PUISQUE MONSIEUR ZÉBULON VA LES EXPULSER EN SOUFFLANT !

## STOP ! RÉSOUS L'ÉNIGME DE L'ÉTAPE N°1 AVANT DE CONTINUER

LES BULLES DE DIOXYDE DE CARBONE NOUS ONT COMME PRÉVU AMENÉS À L'ENTRÉE DES POUMONS ! MAIS LES POUMONS SONT COINCÉS DERRIÈRE LA CAGE THORACIQUE... LÀ, ILS SONT BIEN PROTÉGÉS PAR LES CÔTES ! **MAIS CELA NE NOUS ARRANGE PAS VRAIMENT, COMMENT POUVONS-NOUS Y ACCÉDER ?** PEUT-ÊTRE QU'EN SE RAPPROCHANT DE L'ENTRÉE, ON TROUVERA UNE IDÉE. **CES CHIFFRES NE TE RAPPELLENT PAS QUELQUE CHOSE ?** CE SONT LES MÊMES QUE LES RÉSULTATS DES BULLES ! **COLORIE DE LA COULEUR CORRESPONDANTE CHAQUE CERCLE, ÇA DOIT ÊTRE UN CODE SECRET !**

## STOP ! DÉVERROUILLE L'ENTRÉE DES POUMONS GRÂCE AU CODE COULEUR

OH, MAIS C'EST INCROYABLE ! NOTRE MORCEAU DE PARCHEMIN ÉTAIT ICI !

AVEC UN SI GROS INTRUS DANS SES POUMONS, MONSIEUR ZÉBULON NE DEVRAIT PAS TARDER À ÉTERNUER POUR L'EXPULSER ! **SAIS-TU QUE LES ÉTERNUEMENTS SERVENT À FAIRE SORTIR DE NOTRE CORPS DES POUSSIÈRES OU DES PETITS ÉLÉMENTS QUI NE DEVRAIENT PAS Y ÊTRE ?**



## ATCHOUM SUITE...

NOUS PROFITERONS DE L'ÉTERNUEMENT POUR ÊTRE EXPULSÉS EN MÊME TEMPS QUE L'AIR ! C'EST COMME SI ON S'ASSEYAIT SUR LA NARINE QUE LA BALEINE A SUR LA TÊTE, QUI S'APPELLE L'ÉVENT, ET QU'ON ATTENDAIT QU'ELLE EXPULSE L'AIR, TU SAIS QUAND ON VOIT UN JET AU-DESSUS D'ELLE ? **ATTENTION, ÇA NE DEVRAIT PAS TARDER... 5... 4... 3... 2... 1... C'EST PARTIIIIII ! ÇA VA SECOUER, SOYEZ PRÊTS !**

**TOUT LE MONDE VA BIEN ?** DIRIGEONS-NOUS VERS NOTRE FAMEUSE MACHINE POUR TE FAIRE REPRENDRE TA TAILLE HABITUELLE. OH NON ! ELLE EST CASSÉE ! ON DIRAIT QUE L'ÉTERNUEMENT DE MONSIEUR ZÉBULON L'A ENVOYÉE DANS LES AIRS ! **PEUX-TU NOUS AIDER À LA RECONSTITUER ?**



**! STOP ! RÉSOUS L'ÉNIGME DE L'ÉTAPE N°2 AVANT DE CONTINUER**

**BRAVO, GRÂCE À TOI LA MACHINE EST RÉPARÉE, MAIS EN PLUS TU AS PU REDEVENIR GRAND.** Cette machine est une invention d'un GOME IL Y A PLUSIEURS SIÈCLES : ELLE NOUS SERT À RÉTRÉCIR DES OBJETS AFIN DE LES TRANSPORTER !

HÉ OUI, NOUS SOMMES SI PETITS QUE NOUS NE POUVONS PAS PORTER DANS NOS MAINS DES OBJETS CONSTRUITS PAR LES HOMMES ! PARFOIS, NOUS N'ARRIVONS PAS À FAIRE REPRENDRE SA TAILLE NORMALE À UN OBJET, C'EST POUR CELA QUE CERTAINES CHOSSES DISPARAISSENT DE LA SURFACE DE LA TERRE...

MAIS À PART TOI, PERSONNE NE LE SAIT, ALORS CHUT, GARDE NOTRE SECRET JUSTE POUR TOI !

**REGARDE, MONSIEUR ZÉBULON SE RÉVEILLE !**

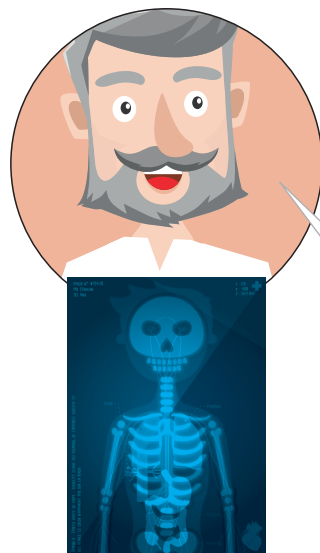

MERCI INFINIMENT MON AMI, JE SUIS GUÉRI GRÂCE À TOI ET À TON INCROYABLE SENS DE LA DÉDUCTION !

**JE PEUX DÉSORMAIS ACCUEILLIR MES ÉMOTIONS ET LES LAISSER S'EXPRIMER LIBREMENT !**

ELLES SONT REDEVENUES LE SIGNAL D'ALARME QUI INFORME D'UN PROBLÈME OU D'UN BESOIN NON RÉSOLU, PUISQUE TEL EST LEUR RÔLE. TU SAIS, QUAND TES ÉMOTIONS PRENNENT LE CONTRÔLE, QUEL FOUILIS !

AU LIEU DE SE LAISSER ENVAHIR ET SUBMERGER, LA SOLUTION EST DE LES ACCUEILLIR ET DE LES ACCOMPAGNER.

**MAIS TU ME DIS QUE 2 ÉTRANGES CRÉATURES AVAIENT PRIS LES COMMANDES DANS MON CERVEAU ?** CETTE HISTOIRE EST INCROYABLE ! ELLES DEVAIENT VRAIMENT TENIR À FAIRE ÉCHOUER TA QUÊTE. QUOI QU'IL EN SOIT, TU AS BIEN MÉRITÉ TON TROISIÈME MORCEAU DE PARCHEMIN ! JE L'AI DÉCOUVERT LORS D'UNE DE MES MISSIONS DE FOUILLE, OUI, CAR J'ÉTAIS ARCHÉOLOGUE ! **MA DERNIÈRE MISSION ÉTAIT DE TE L'APPORTER, MAIS AU LIEU DE ÇA J'AI FINI À L'HÔPITAL !** ET DANS LA PANIQUE, J'AI INSPIRÉ LE MORCEAU DE PARCHEMIN QUE JE DEVAIS TE DONNER ! **ON FAIT N'IMPORTE QUOI QUAND ON SUBIT DU STRESS !**



**N'OUBLIE PAS : PRENDS SOIN DE TES ÉMOTIONS, ÉCOUTE-LES, ELLES ONT BEAUCOUP DE CHOSSES À TE RACONTER ! BONNE CHANCE POUR LA SUITE DE TON AVENTURE PALPITANTE !**



# ÉTAPE N°1

?

## LE SAIS-TU ?

VOUS LES HUMAINS, VOUS AVEZ TOUS DEUX POUMONS, UN À DROITE ET UN À GAUCHE, QUI SONT SYMÉTRIQUES, C'EST-À-DIRE QU'ILS SONT COMME DES FRÈRES JUMEAUX !

AIDE-TOI DES FLÈCHES ROUGES  
POUR AVANCER  
DE BULLE EN BULLE !

DÉPART

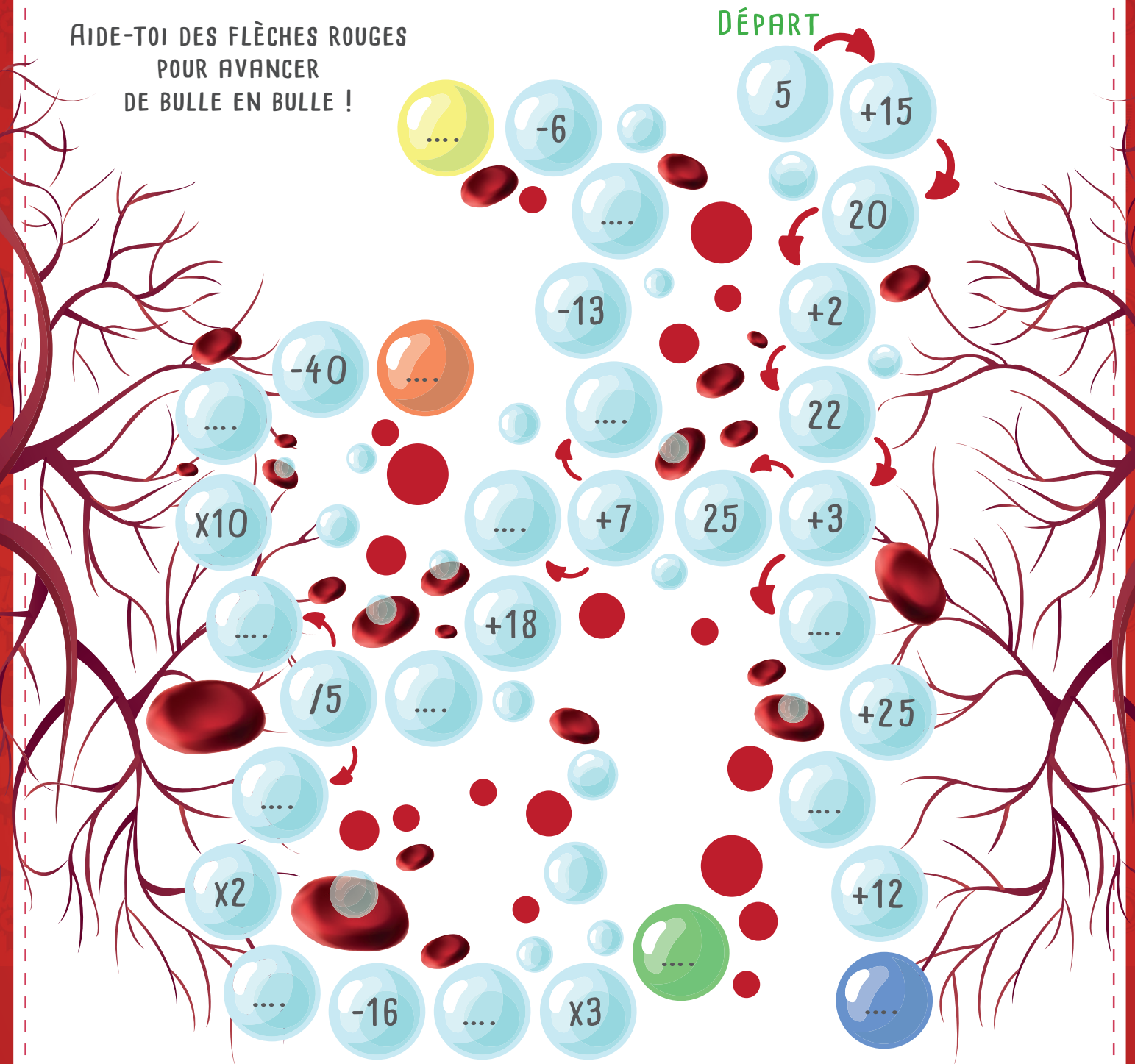

## MES INDICES

RÉSOUTS CES OPÉRATIONS : LE CHEMIN QUI DONNE LE NOMBRE 12  
COMME RÉSULTAT FINAL EST CELUI DU DIOXYDE DE CARBONE !



## ÉTAPE N°2

### LE SAIS-TU ?

DANS TES POUMONS, IL Y A DE TRÈS NOMBREUX PETITS CONDUITS QUI S'APPELLENT DES **BRONCHES**. CE SONT ELLES QUI RÉPARTISSENT DANS TES POUMONS L'AIR QUE TU INSPIRES.

RECONSTITUE LA MACHINE À RÉTRÉCIR GRÂCE À CE PUZZLE EN VOLUME ! DÉCOUPE SUR LES PIÈCES ET PLIE SUR LES POINTILLÉS.

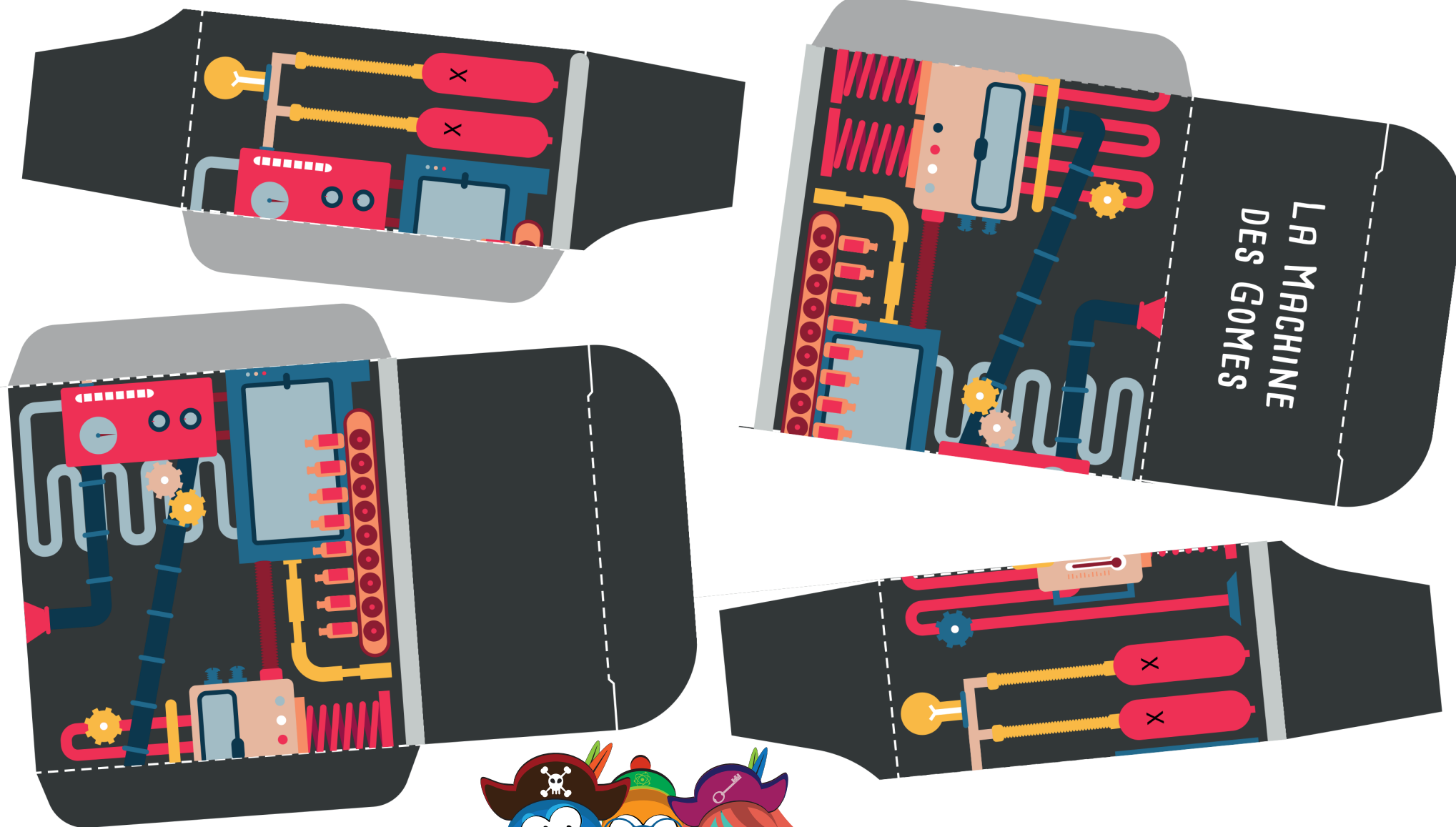



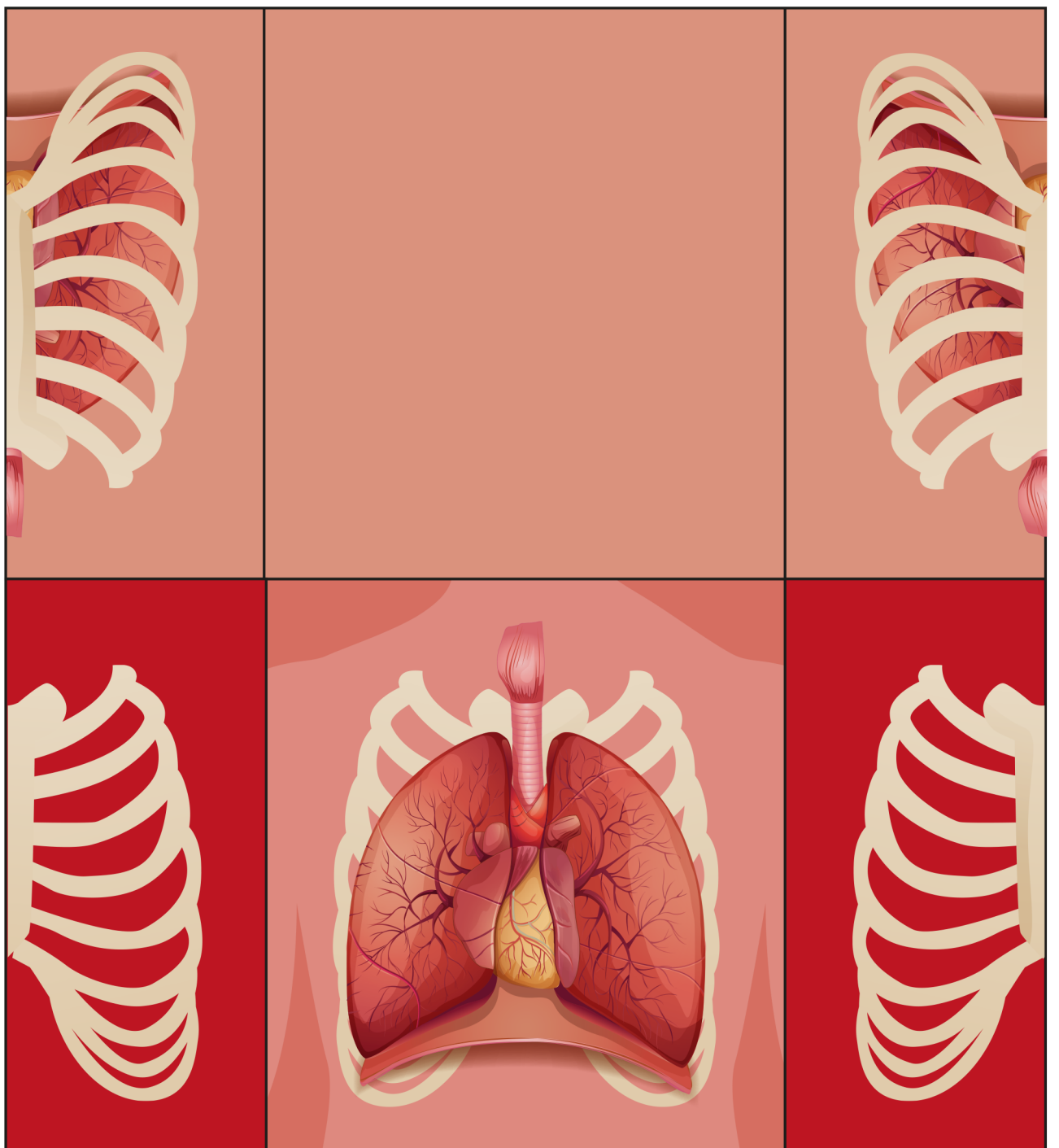

29

21



09

13

À DÉCOUPER PAR LES PARENTS

GRÂCE  
CAR  
LE MONDE,

